FOR RENT

賃料	管理費等
66,500円	10,000円

２４時間緊急通報システム,２Ｆ以上,オートロック,ダブルディンプルキー,ダブルロック,ディンプルキー,モニタ付オートロック,角住戸,二重床構造,リバーサイド,駅まで平坦,駅前,外壁タイル張り,閑静な住

【外観】

【間取り図】

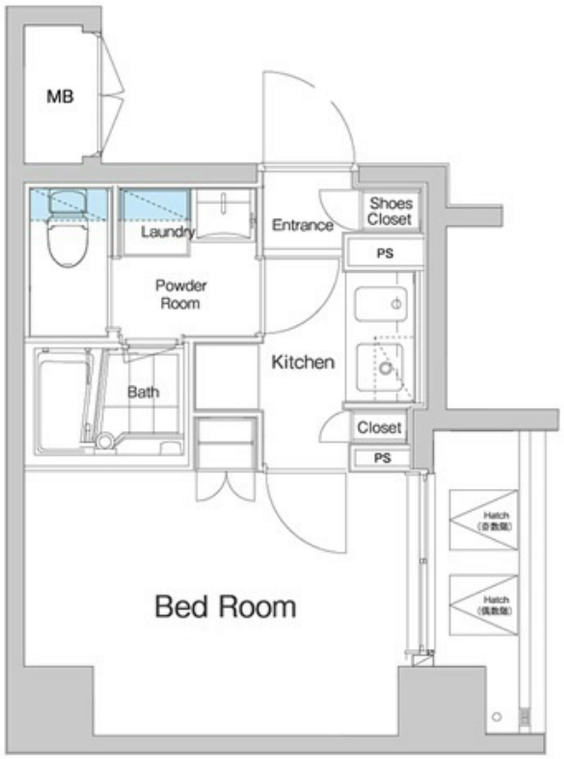

※図面と現況が異なる場合は現況が優先となります。

※間取りの「S」はサービスルーム(納戸)です。

間取り	1K		
敷金	無	礼金	無
敷引／償却金	- -	保証金	1ヶ月
物件種別	マンション		
建物名・部屋番号	ヴォーガコルテ横濱阪東橋		
物件所在地	神奈川県横浜市中区末吉町４丁目		
交通	横浜市営ブルーライン　阪東橋駅　徒歩5分 京急本線　黄金町駅　徒歩3分		
間取詳細	洋室(6畳) K(2畳)		
構造･規模	鉄筋コンクリート 10階建 5階		
専有面積	21.18㎡	向き	北東
築年月	2014年5月下旬	契約期間	2年
損害保険	有 23,000円 24ヶ月	入居時期	即時
駐車場	駐輪場 バイク置き場		
設備	２４時間換気システム,２口コンロ,ＢＳ,ＣＳ,ＴＶインターホン,インターホン,エアコン,ガスキッチン		
その他費用	[一時金]　ルームクリーニング費：44,000円　契約事務手数料：11,000円 ＰＩＭサポートクラブ：23,000円　鍵交換代：27,500円		
入居諸条件	ペット可 性別不問 二人可 法人可		
保証会社	必須　初回保証委託料は賃料等の３０%～　２年目以降１年毎に10,000円		
備考	・保証金⇒契約時償却 ・ＰＩＭサポートクラブ（2年間）⇒保険料16,000円（2年間）含む ・法人契約⇒敷１・礼２に変更 ・短期解約違約金：1年未満で賃料1ヶ月分 ・ペット飼育時：保証金１ヵ月追加		

情報更新日2024年5月19日　　No.000215

お問合せ先

東京都知事（1）第103382号
公益社団法人全日本不動産協会,公益社団法人不動産保証協会,公益社団法人首都圏不動産公正取引協議会加盟

「THE　SHOP」世田谷店

東京都世田谷区豪徳寺1丁目22番6号
TEL:03-6804-4233　　FAX:03-6804-4234
E-mail : chintai@connect-tokyo.net
URL : http://www.urbanest-a.com/

←携帯サイトから物件詳細を閲覧できます！

取引態様
仲介元付（専任）

手数料負担の割合	貸主	0%	借主	100%
手数料配分の割合	元付	0%	客付	100%

不動産コード：2116639　　物件管理コード：1117457275600000016398

※取引条件の有効期限は情報更新日より30日間となります。